ĐÀI KHÍ TƯỢNG THUỶ VĂN
KHU VỰC NAM BỘ
ĐÀI KHÍ TƯỢNG THỦY VĂN
TỈNH TRÀ VINH

Số: DONG-342/13h55/TVIN

CỘNG HOÀ XÃ HỘI CHỦ NGHĨAVIỆT NAM
Độc lập – Tự do – Hạnh phúc

Trà Vinh, ngày 13 tháng 12 năm 2024

BẢN TIN CẢNH BÁO DÔNG, SÉT, TỐ, LỐC VÀ MƯA LỚN CỤC BỘ TRÊN KHU VỰC TỈNH TRÀ VINH
(Bản tin số 1)

1. ***Hiện trạng trong 3 giờ qua:*** Qua theo dõi trên ảnh radar cho thấy mây dông đang phát triển trên khu vực tỉnh Trà Vinh và vùng biển phía đông của tỉnh .... Vùng mây này sẽ phát triển thêm và di chuyển về phía tây.

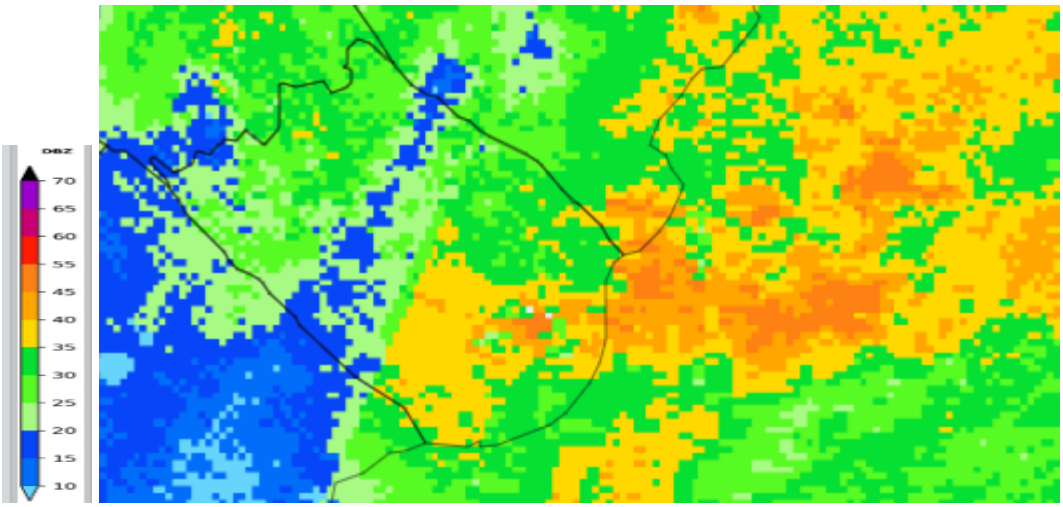

Ảnh rada lúc 13h50 ngày 13/12/2024 tại khu vực tỉnh Trà Vinh

2. **Cảnh báo khả năng xuất hiện:**

Trong chiều nay, vùng mây này sẽ phát triển thêm và di chuyển từ biển vào đất liền sẽ gây mưa, mưa rào và dông cho toàn tỉnh, rải rác mưa vừa, mưa to. Lượng mưa phổ biến từ 10-40mm, có nơi trên 40mm. Trong cơn dông cần đề phòng lốc xoáy và gió giật mạnh.

3. ***Cấp độ rủi ro thiên tai do lốc, sét****: Cấp 1.*

Tin phát lúc: 13h55

Người chịu trách nhiệm
ban hành bản tin

Lê Thị Trường An