ĐÀI KHÍ TƯỢNG THUỶ VĂN
KHU VỰC NAM BỘ.
ĐÀI KHÍ TƯỢNG THỦY VĂN
TỈNH TRÀ VINH

CỘNG HOÀ XÃ HỘI CHỦ NGHĨAVIỆT NAM
Độc lập – Tự do – Hạnh phúc

Trà Vinh, ngày 12 tháng 8 năm 2024

Số: DONG-161/13h20/TVIN

BẢN TIN CẢNH BÁO DÔNG, SÉT, TỐ, LỐC VÀ MƯA LỚN CỤC BỘ TRÊN KHU VỰC TỈNH TRÀ VINH
(Bản tin số 2)

1. ***Hiện trạng trong 3 giờ qua:*** Qua theo dõi trên ảnh radar cho thấy mây dông đang phát triển trên khu vực: Cầu Kè, Càng Long, Châu Thành, thành phố Trà Vinh, Tiểu Cần, Cầu Ngang, Trà Cú... Vùng mây này sẽ phát triển thêm và di chuyển về phía Đông Nam.

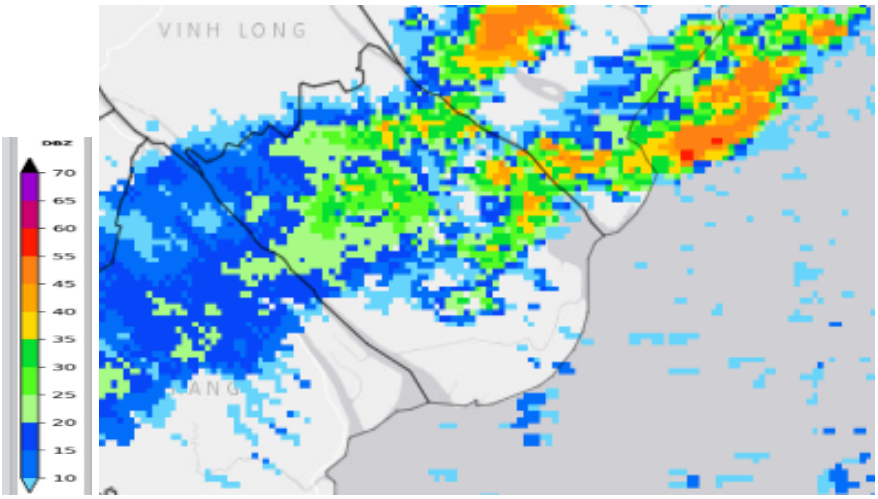

Ảnh rada lúc 13h10 ngày 12/8/2024 tại khu vực tỉnh Trà Vinh

2. **Cảnh báo khả năng xuất hiện:**

Trong những giờ tới, vùng mây này tiếp tục phát triển thêm gây mưa rào và dông cho hầu khắp các nơi trong tỉnh Trà Vinh. Lượng mưa phổ biến từ 0-10m, có nơi trên 10mm, có nơi mưa vừa, mưa to. Trong cơn dông cần đề phòng lốc, sét và gió giật mạnh.

3. ***Cấp độ rủi ro thiên tai do lốc, sét****: Cấp 1.*

Tin phát lúc: 13h20

Người chịu trách nhiệm
ban hành bản tin

Trần Vân Sơn