

GHI CHÚ ĐIỂM G. P. S.

Tên điểm : ĐỀ CỤT Số hiệu : 37.B Hạng : IV Mảnh bản đồ : 6228-11
 Loại đất : Thất Độ cao khái lược : Kinh độ khái lược : 106° 24' 1
 Chất đất : Sinh. đen Độ sâu có nước : Vĩ độ khái lược : 9° 38' 8
 Đặt tại Ấp : La ban Chá Xã : Đền Chầu Huyện : Trà Cú Tỉnh : Trà Vinh
 Chỗ ở gần nhất : Chùa ba Sánh Cách điểm : 72^m5
 Nguồn nước gần nhất :
 Người chọn : ĐINH ĐỨC TÍNH Đơn vị chọn : Tổ I Đoàn Trắc địa cơ bản

Ngày..15... tháng..15... năm 1992

SƠ ĐỒ PHỐI CẢNH (các hướng liên quan)

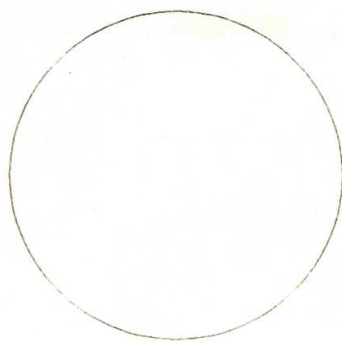

Loại cột tiêu :
Loại mốc : Đường chuyên hạng IV
Độ cao bệ máy :

Tình hình điểm định hướng :

Họ tên, Tuổi (20 : 60), Chức vụ, Nghề nghiệp và địa chỉ người dẫn đường :

Lê Văn Hết (6) 29 Tuổi⁹
 ấp La ban chợ xã Đồn Châu huyện Trà cú Tỉnh Trà Vinh

Điểm này không đo nổi độ cao :

Đường, Số hiệu điểm đo nổi :

Ghi chú :

- Cọc đầu cách mốc hai mét về phía bắc
- Điểm này mốc đã chôn lún

Đường đi đến điểm (đường tiện nhất, cơ quan chính quyền gần nhất): Từ Trà Cú đi Đền Xuân
Bau đi xe ôm xuống cống Đền Châu Thêu
ghe vào điểm khoảng 2.0 Km (Hồi
chợ 3 Sảnh đầu để chợ)

Nơi mua nguyên vật liệu và cách vận chuyển nguyên vật liệu tới điểm :

TRƯỜNG HỢP TRÙNG ĐIỂM CŨ

Tên điểm cũ : Hạng :
Đơn vị làm :
Làm Ngày.....tháng.....năm 19.....
Chất lượng qui cách Mốc + Cột cũ

HÌNH CỘT TIÊU ĐÃ LÀM

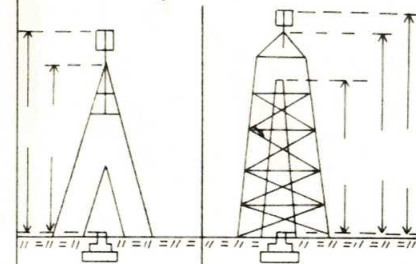

HÌNH MẶT CẮT MỐC ĐÃ CHÔN

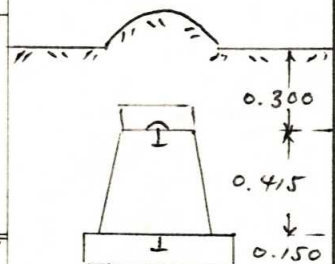

Đơn vị dựng :
Dựng ngày tháng năm 19.....
Tên tổ trưởng dựng cột :

SƠ ĐỒ VỊ TRÍ ĐIỂM

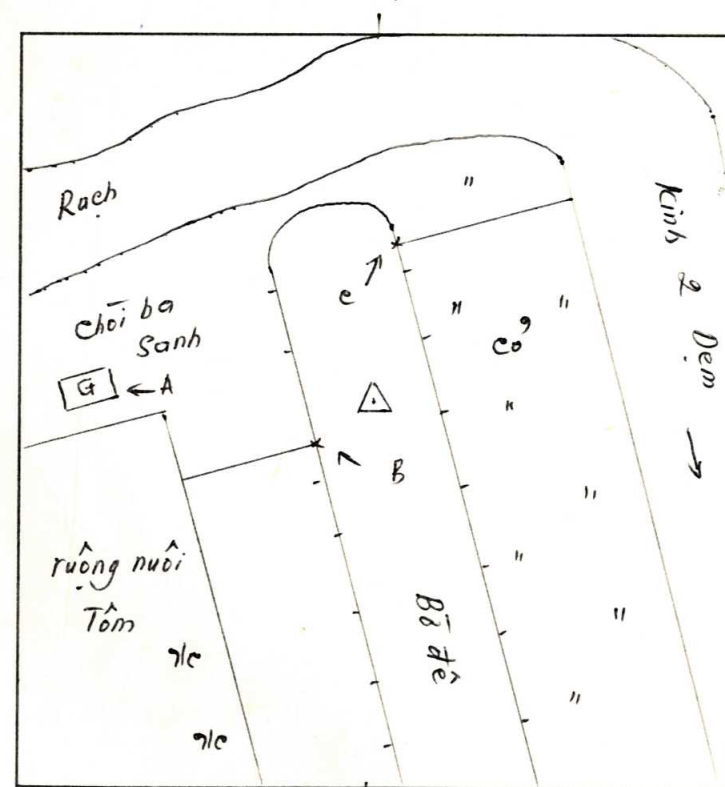

phi: Tỷ lệ : 1:

Chủ đất : Đất công

Đo khoảng cách tới các vật chuẩn :

(Độ chính xác $< \pm 0.1 \text{ m}$)

A: phía Tây cách góc Chòi
ba Sanh 72^m 5

B: phía Đông nam cách g
rừng 4 m

C: phía Đông bắc cách ga
hà tuân 14^m6

Khoảng cách tới các điểm có liên quan :

Người kiểm tra thứ I :

Người kiểm tra thứ II :

Người kiểm tra thứ III :

Ngày tháng năm 19.....

Ngày tháng năm 19.....

Ngày tháng năm 19.....

CỤC ĐO ĐẠC VÀ BẢN ĐỒ NHÀ NƯỚC

la huu chio?

GHI CHÚ ĐIỂM TỌA ĐỘ

.....G.P.S.....HẠNG...../X.....

TÊN ĐIỂM :Đ.Ế.....C.V.I.....

SỐ HIỆU ĐIỂM :37.....B.....

Đơn vị thi công : ĐOÀN...TRẮC...ĐỊA...CƠ...BẢN.....

NĂM 1992...